



***Città di Conegliano***

**BILANCIO 2007**



***I conti del cittadino:  
come verranno spesi i soldi di tutti***

## PER UNA “NUOVA” COMUNICAZIONE CON IL CITTADINO

I BILANCI PUBBLICI SONO TRADIZIONALMENTE DOCUMENTI COMPLESSI DI DIVERSE CENTINAIA DI PAGINE POCO CHIARI E COMPRENSIBILI AI CITTADINI.

ANCHE QUEST'ANNO, COME PER GLI ANNI PRECEDENTI, E' NOSTRO DESIDERIO SPIEGARE AI CITTADINI CON PAROLE SEMPLICI IL NOSTRO BILANCIO. QUESTA INFORMATIVA VERRA' PUBBLICATA NEL SITO INTERNET DEL COMUNE.

AMMINISTRARE OGGI IL COMUNE VUOL DIRE CHIEDERE SOLDI AL CITTADINO SOTTO FORMA DI IMPOSTE E DI TARIFFE PER I SERVIZI .....E' QUINDI UN DOVERE RENDERE CONTO E COMUNICARE CON IL CITTADINO (NELLE SUE DIVERSE VESTI DI CONTRIBUENTE, UTENTE ED ELETTORE) E DARE EVIDENZA DI COME VERRANNO SPESI I SOLDI DI TUTTI.

....PIU' UNA SOCIETA' E' EVOLUTA PIU' AUMENTA LA DOMANDA DI PARTECIPAZIONE E DI INFORMAZIONE DEI CITTADINI

# CARATTERISTICHE GENERALI DEL COMUNE

## POPOLAZIONE RESIDENTE

AL 31.12.2005	35.520
di cui Maschi	16.922
Femmine	18.598
Nuclei familiari	16.105

## TERRITORIO

KMQ.	36
Km. Strade statali	9
Km. Strade Vicinali	40
Km. Strade Provinciali	12
Km. Strade comunali	137
Km. Autostrade	3

## PERSONALE IN SERVIZIO

Di ruolo	240
Fuori ruolo	16



# **IL BILANCIO 2007: LE SCELTE POLITICHE**





**IL BILANCIO 2007 PUÒ ESSERE RIASSUNTO IN QUESTA ESPRESSIONE: SI PROSEGUE PER IL COMPLETAMENTO DEL PROGRAMMA AMMINISTRATIVO CON IL CONTENIMENTO DELLE SPESE E IMPORTANTI PROGETTI DI SVILUPPO PER LA CITTA'**

Anche il bilancio 2007, pur nelle difficoltà derivanti dalla legge finanziaria, è un bilancio di ampio respiro che si propone:

- di dare una risposta alle necessità dei cittadini a diversi livelli, sia ai soggetti che marcano maggiori difficoltà, sia ai soggetti che a buon diritto pretendono di vivere in una comunità civile e socialmente adeguata
- di realizzare importanti iniziative dirette a rendere la nostra città più vicina ai cittadini, più vivibile e più fruibile ai visitatori

**UNA SFIDA IMPEGNATIVA CHE RICHIEDE IL MASSIMO IMPEGNO DA PARTE DI TUTTI**



## LE FONDAMENTALI CARATTERISTICHE DEL BILANCIO 2007

- > COERENZA CON IL PROGRAMMA AMMINISTRATIVO
- > CONTINUITA' AMMINISTRATIVA
- > NON CHIEDE SACRIFICI AI CITTADINI
- > E' UN BILANCIO PER LO SVILUPPO DELLA CITTA'

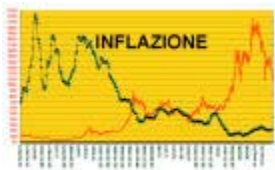

## COERENZA CON IL PROGRAMMA POLITICO DEL MANDATO AMMINISTRATIVO

Con questo bilancio continua la marcia sul percorso tracciato con gli indirizzi politico-amministrativi già approvati dal Consiglio Comunale al momento dell'insediamento di questa Amministrazione e che si sono meglio definiti, all'interno degli assi strategici rinvenibili nel programma di mandato, con le Relazioni Previsionali e Programmatiche e con i piani di gestione. In tale senso la presente programmazione triennale è finalizzata a concludere il ciclo del mandato politico-amministrativo previsto per il 2007



## NON CHIEDE NUOVI SACRIFICI AI CITTADINI

L'Amministrazione ha affrontato questo bilancio con la convinzione che, in una situazione socio-economica complessivamente difficile, ai cittadini e alle famiglie non possono essere chiesti aumenti di imposte tasse o tariffe, ed infatti con questo bilancio non si apporta alcun incremento, confermando le politiche a favore delle famiglie con la riduzione di alcune tariffe per abbonamenti trasporti scolastici e centri estivi per i ragazzi.

L'equilibrio del bilancio si è realizzato quindi con azioni sul versante della spesa, con il proseguimento dell'azione di razionalizzazione della spesa corrente a livello complessivo.





## E' UN BILANCIO PER LO SVILUPPO DELLA CITTÀ

Un bilancio che vede il proseguimento nell'attuazione del disegno strategico in materia di Opere pubbliche con l'inserimento nella programmazione e l'avvio di importanti progetti di infrastrutture per lo sviluppo della nostra città. Le spese previste per investimenti ammontano ad € 9.657.260,00. Vanno inoltre ricordate le OO.PP. previste nell'ambito del PIRUEA Quartiere dello sport - Campolongo per oltre €14.000.000,00



## BILANCIO / VINCOLI DEL PATTO DI STABILITA'

L'Ente è stato e vuole continuare ad essere **virtuoso**.

Il rispetto del patto di stabilità è per l'Amministrazione un obiettivo prioritario.





# ED ECCO I FONDAMENTALI DATI DEL BILANCIO 2007

2.586.899  
2312  
7316  
1.589.66

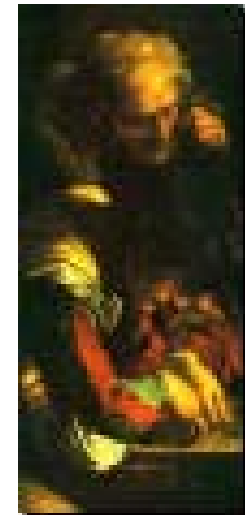
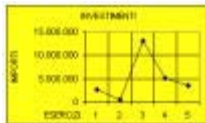

**LE ENTRATE E LE SPESE DEL COMUNE SONO PREVISTE PER IL 2007 IN CIRCA 36.325.561,00 EURO A CUI VANNO SOMMATI 4.671.316,00 EURO PER ENTRATE E SPESE CONTO TERZI E 6.000.000,00 DI EURO PER ANTICIPAZIONI DI CASSA (poste comunque non significative ai fini della comprensione del Bilancio)**

**IL COMUNE PREVEDE DI SPENDERE IN MEDIA  
1.023,00 € PER OGNI CITTADINO:**

- **697 euro per l'erogazione di servizi ed il funzionamento dell'ente**
- **272 euro per nuove infrastrutture ed opere pubbliche**
- **54 euro per il rimborso dei prestiti**

**IL COMUNE PREVEDE DI INCASSARE IN MEDIA 786 € PER OGNI CITTADINO:**

- **434 euro da imposte di cui 280 euro da ICI**
- **178 euro da tariffe dei servizi pubblici e per l'uso dei beni dell'ente**
- **174 euro da trasferimenti di Stato e Regione (compreso compartecipazione)**

## NEL DETTAGLIO QUALI SONO LE ENTRATE DELL'ENTE?

**TRIBUTARIE** ossia imposte e tasse pagate dai cittadini per ICI, imposta pubblicità, Addizionale comunale IRPEF, TOSAP, contributi per il rilascio permessi di costruire, oppure versate dall'Erario (quota gettito IRPEF locale)



**TRASFERIMENTI** correnti dello Stato o della Regione oppure per funzioni trasferite o delegate e trasferimenti di organismi comunitari o altri Enti pubblici



**EXTRATRIBUTARIE** ossia proventi dei servizi pubblici (p.es. rette Asilo Nido, Refezione e trasporto scolastico, Diritti di segreteria, Contravvenzioni al Codice della Strada, proventi della sosta, ingresso Musei, etc.) e dai beni dell'Ente (fitti e canoni per uso immobili di proprietà comunale)

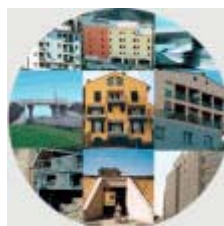

**ALIENAZIONI** di beni mobili o immobili di proprietà del Comune o trasferimenti straordinari di capitale da Stato e della Regione destinati alla realizzazione di opere pubbliche ed infrastrutture

**ENTRATE DERIVANTI DA ASSUNZIONE DI PRESTITI** ossia entrate da prestiti contratti con la Cassa DD.PP. s.p.a. o altri Istituti di credito, finalizzati alla realizzazione di opere pubbliche o comunque a spese di investimento come acquisto di macchine, attrezzature ed impianti.

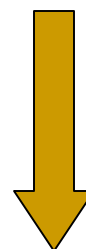

ALTRE ENTRATE FINALIZZATE AD INVESTIMENTI sono costituite dall'Avanzo presunto di Amministrazione 2006

# AVANZO

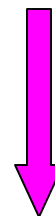

**ED ECCO LE CIFRE .....**

Le entrate dell'Ente ammontano ad € 36.325.561,00 così suddivise:

Avanzo di Amministrazione 2006 presunto € 135.000,00

Titolo 1' Entrate Tributarie € 19.748.100,00 pari al 54,2% del totale

Titolo 2' Entrate da trasferimenti di Stato e Regione € 1.839.147,00 pari al 5% del totale

Titolo 3' Entrate Extratributarie (proventi servizi e beni dell'Ente) € 6.338.813,00 pari al 17,4% del totale

Titolo 4' Entrate da alienazione di beni e trasferimenti di Stato e Regione € 2.576.500,00 pari al 7% del totale

Titolo 5' Entrate da assunzione di prestiti € 5.688.000,00 pari al 16% del totale

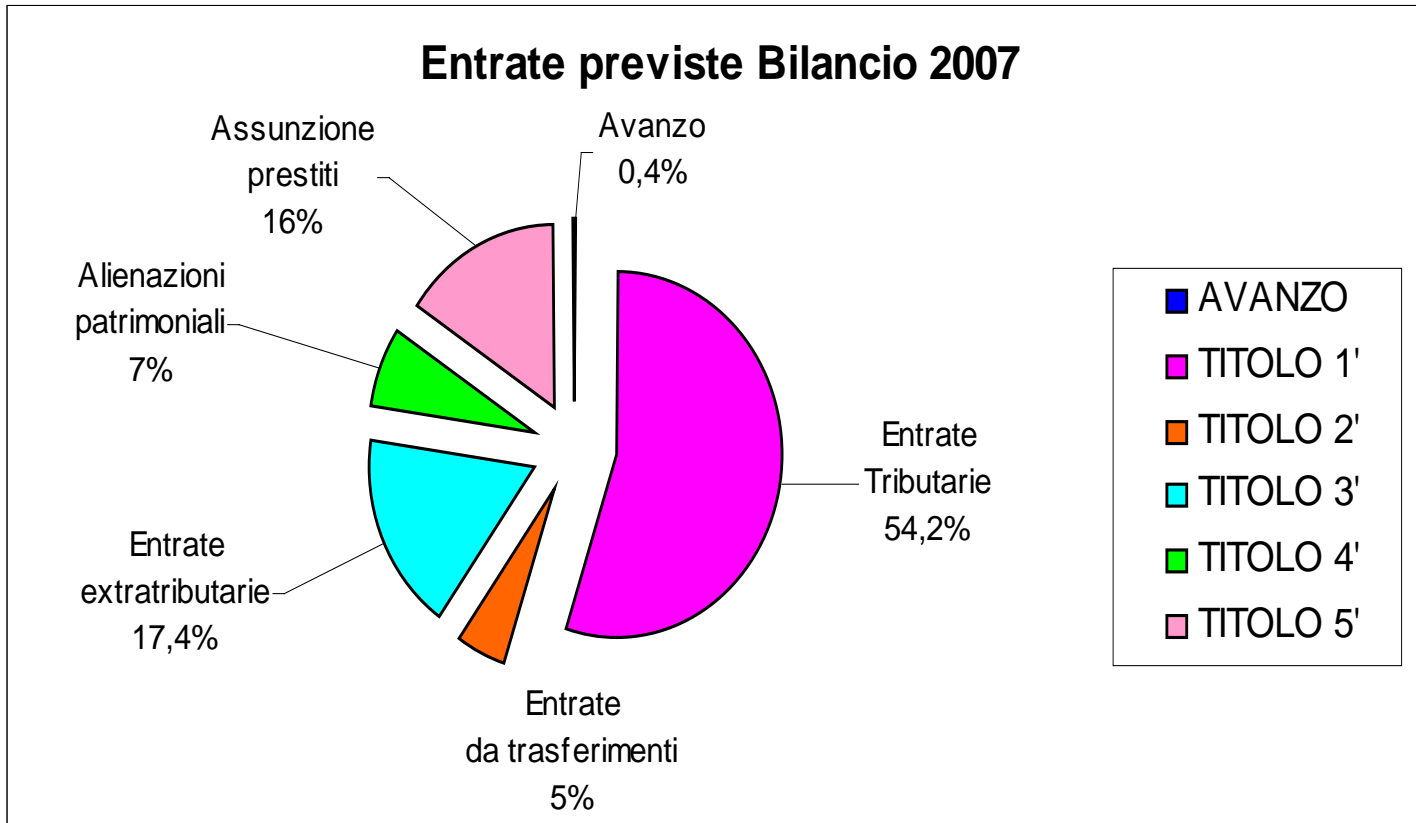

## ***PER MEGLIO COMPRENDERE:***

LE ENTRATE SONO COSI' COMPOSTE:  
**OGNI 100 EURO DI ENTRATA**

**✓76,60 EURO RIGUARDANO LA GESTIONE CORRENTE  
(FUNZIONAMENTO ENTE ED EROGAZIONE SERVIZI)**

\*54,23 EURO DA IMPOSTE E TASSE

⇒DI CUI 27,29 EURO DA ICI

⇒DI CUI 11,94 EURO IRPEF TRASFERITA DALLO STATO

⇒DI CUI 15 EURO DA ALTRE IMPOSTE

\*17,33 EURO DALLE TARIFFE CHE IL CITTADINO PAGA PER I  
SERVIZI PUBBLICI

\*5,04 EURO DA CONTRIBUTI DALLO STATO E DALLA REGIONE

**✓23 EURO RIGUARDANO LE ENTRATE PER IL FINANZIAMENTO DEGLI  
INVESTIMENTI IN INFRASTRUTTURE ED OPERE PUBBLICHE**

\* 7 EURO DA ALIENAZIONI PATRIMONIALI E DA TRASFERIMENTI DI  
CAPITALI

\* 16 EURO DA PRESTITI E MUTUI

**INOLTRE € 0,4 PROVENGONO DALL' AVANZO DI  
AMMINISTRAZIONE PRESUNTO 2006**

## QUALI SONO LE SPESE DELL'ENTE?

**CORRENTI** ossia tutte le spese necessarie al funzionamento della macchina comunale e all'erogazione dei servizi al cittadino (p.es. personale, utenze varie, acquisto di beni di consumo immediato, prestazione di servizi, canoni diversi, imposte e tasse, interessi passivi sui mutui contratti, manutenzioni ordinarie ad edifici pubblici, scuole, strade, etc.)

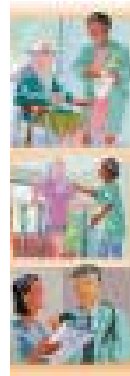

**IN CONTO CAPITALE** ossia tutte le spese destinate agli investimenti sul Patrimonio dell'Ente: realizzazione di opere pubbliche, manutenzioni straordinarie, acquisto di beni mobili ed immobili (stabili, attrezzature etc.), nonché allo studio ed all'elaborazione di Piani urbanistici.

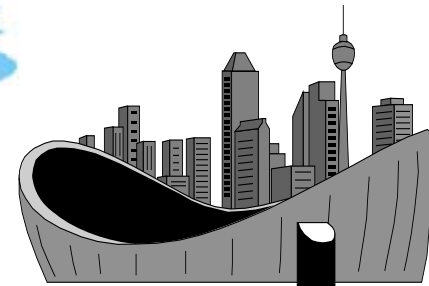

RIMBORSO DI PRESTITI: le spese per rimborso di prestiti sono costituite dalla quota capitale dei mutui contratti dall'Ente che viene restituita agli istituti mutuanti

Microsoft Excel - Base Piani Ammortamento Euro

File Modifica Visualizza Inserisci Formato Strumenti Dati Finestra ?

Arial 10

J26 =

 **COMUNE DI CONEGLIANO**  
PIAZZA CIMA 8  
31015 CONEGLIANO  
TREVISO  
0438/413336 0438/410564

Personalizza...

**DATI DEL PRESTITO**

Finanziatore

**Informazioni di base**

Importo	<input type="text" value="1.550.000,00"/>	Tasso d'interesse annuale	<input type="text" value="4,500%"/>
Data d'inizio	<input type="text" value="01/01/2003"/>	Durata del prestito	<input type="text" value="10"/>
		Pagamenti all'anno	<input type="text" value="2"/>

**Pagamenti**

Numero di pagamenti	<input type="text" value="20"/>	Rata	<input type="text" value="97.095,21"/>
		Rata effettiva	<input type="text" value=""/>

**Sommario**

Importo totale	<input type="text" value="-1.941.904,19"/>	Interessi	<input type="text" value="-1.391.904,19"/>
----------------	--	-----------	--

Dati prestito | Piano di ammortamento | Grafico

Pronto NUM

Start | Presentazioni | Microsoft P... | Cerca con G... | Mutui | Microsoft ... | 08.17

## ED ECCO LE CIFRE .....

Le spese dell'Ente ammontano ad 36.325.561,00 così suddivise:

Titolo 1' Spese Correnti € 24.760.501,00 pari al 68% del totale

Titolo 2' Spese in Conto Capitale € 9.657.260,00 pari al 27% del totale

Titolo 3' Spese per rimborso di prestiti € 1.907.800,00 pari al 5% del totale

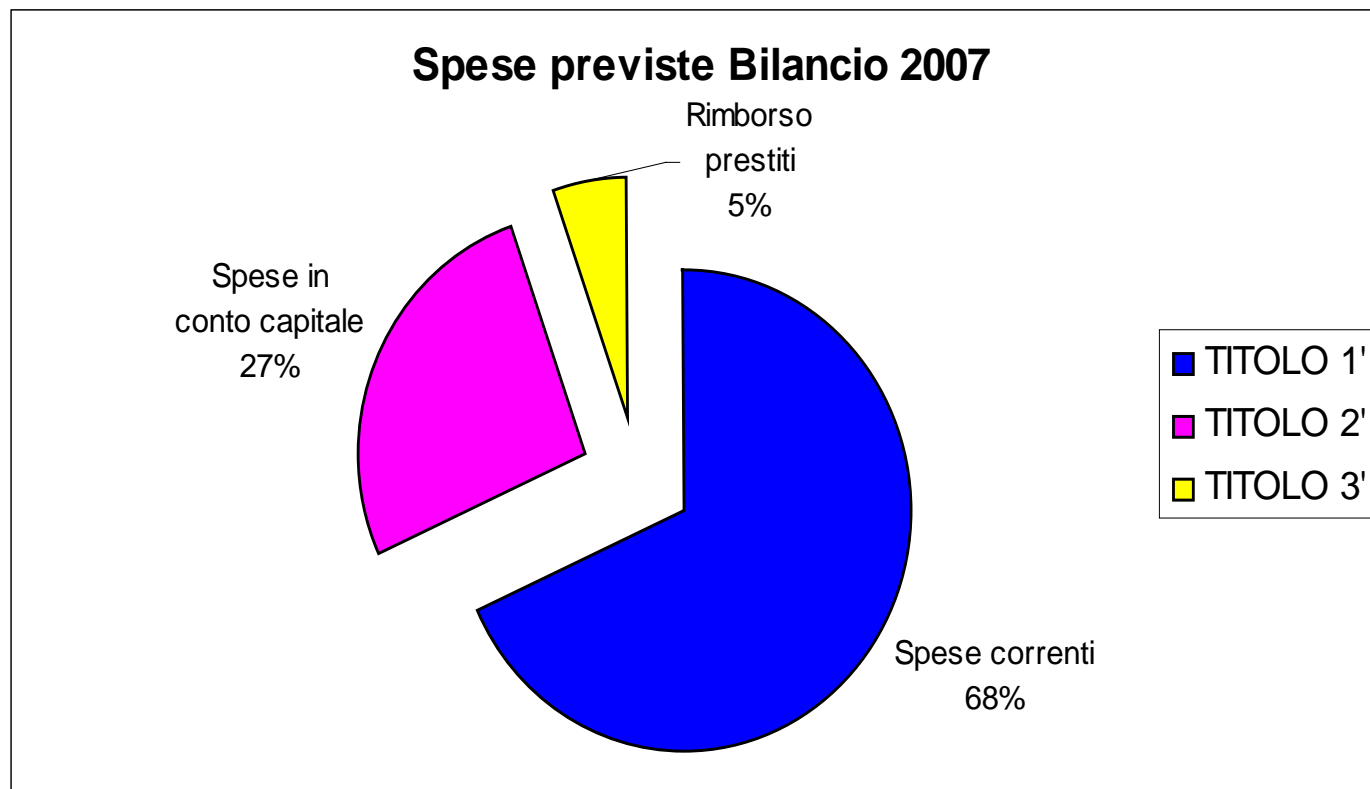

## Per meglio comprendere:

LE SPESE SONO COSI' COMPOSTE: OGNI 100 EURO DI SPESA

✓68 EURO RIGUARDANO LA GESTIONE CORRENTE  
(FUNZIONAMENTO ENTE ED EROGAZIONE SERVIZI)

✓27 EURO RIGUARDANO INVESTIMENTI IN INFRASTRUTTURE  
ED OPERE PUBBLICHE

✓5 EURO IL RIMBORSO DEI PRESTITI RICEVUTI NEGLI ANNI  
PRECEDENTI PER GLI INVESTIMENTI IN OPERE PUBBLICHE

***INOLTRE le spese correnti previste a Bilancio si suddividono***

- per tipologia delle attività espletate dal Comune
- per categoria economica

***ossia....***

## Per tipologia di attività e settori di intervento....

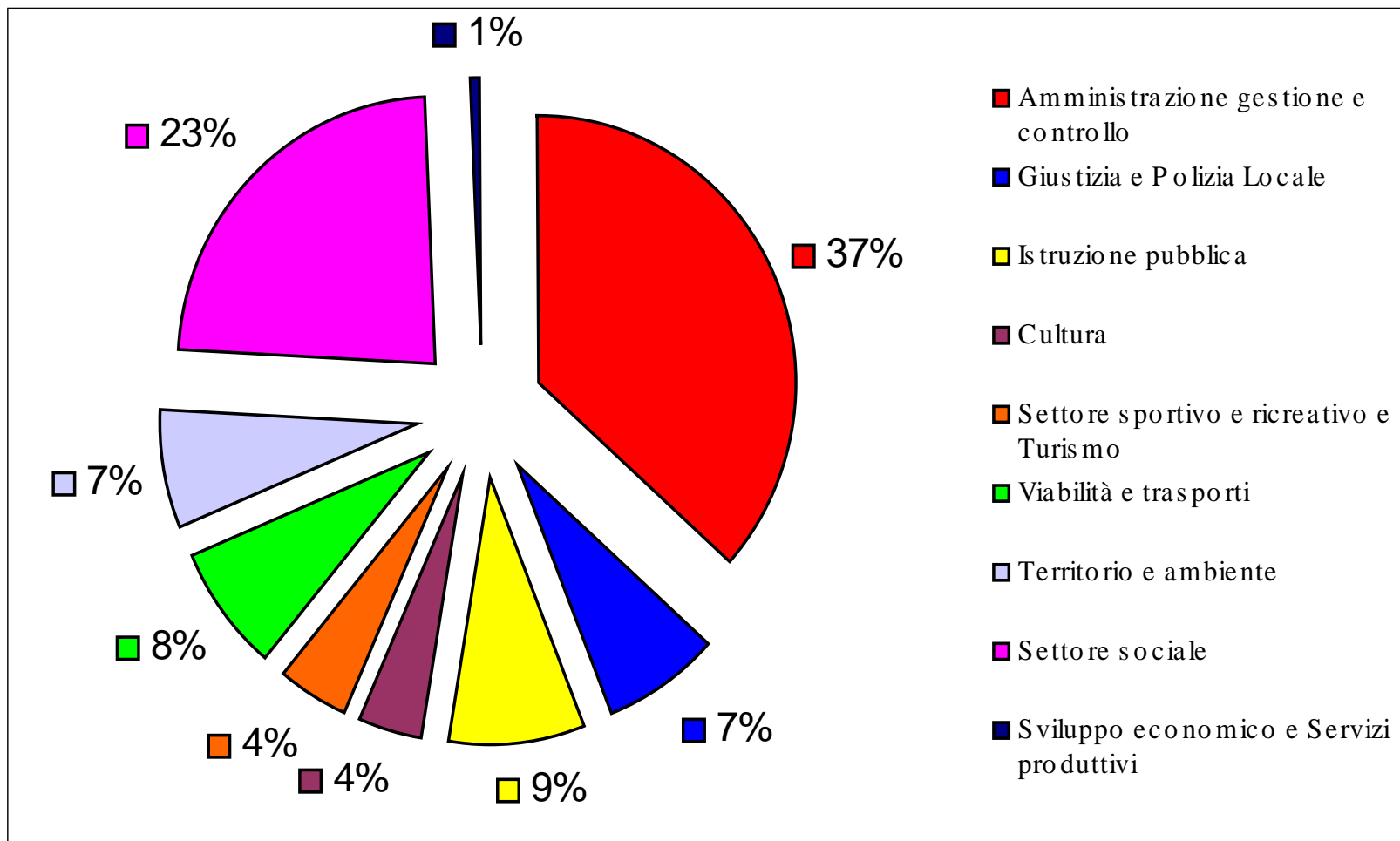

## *E per categoria economica....*

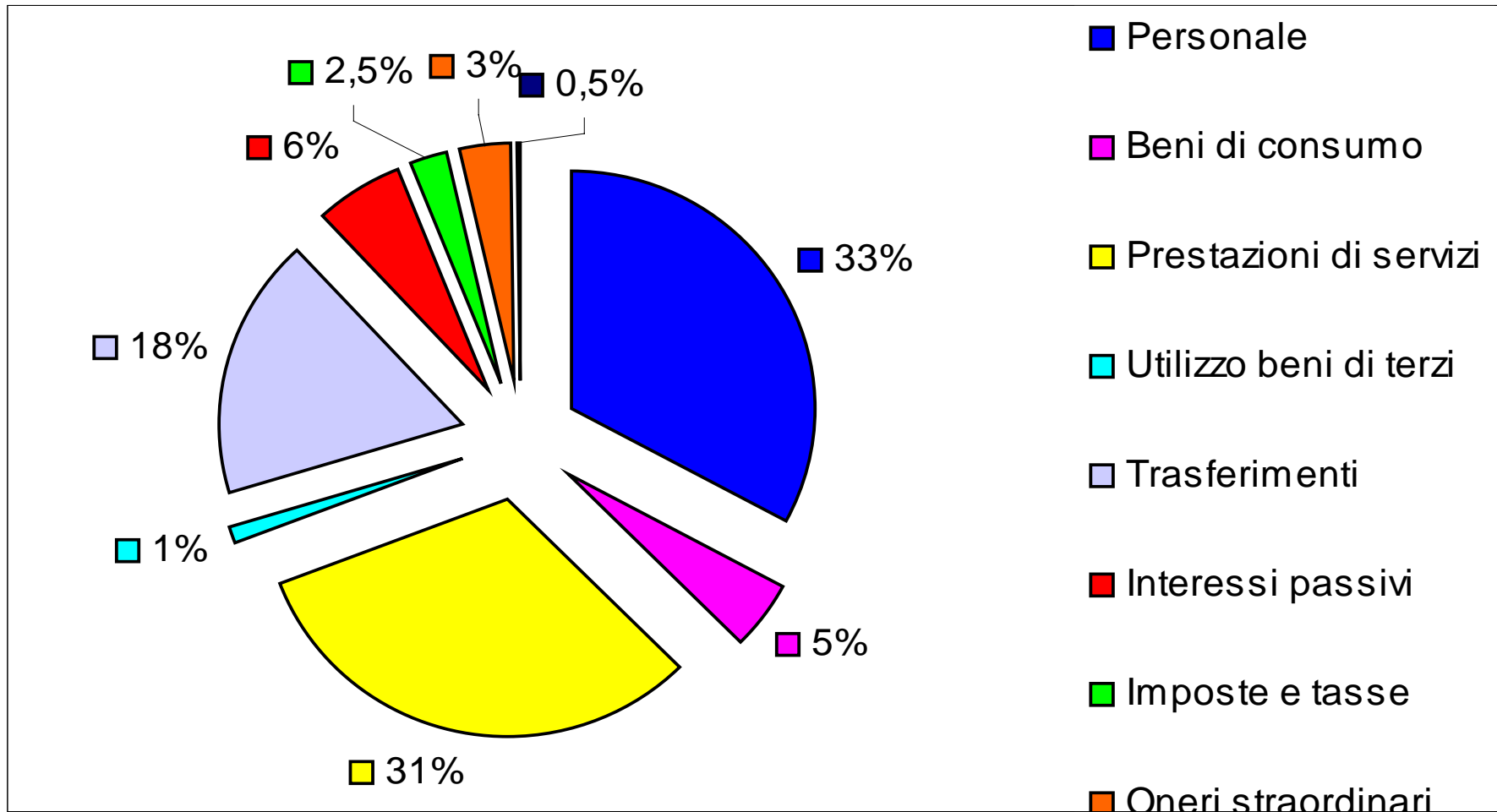

## ***Ciò significa quindi che:***

PER OGNI 100 EURO DI SPESE CORRENTI IL COMUNE SPENDE:

✓37 EURO PER L'AMMINISTRAZIONE, LA GESTIONE ED IL CONTROLLO

✓23 EURO PER I SERVIZI SOCIALI

✓9 EURO PER LA PUBBLICA ISTRUZIONE

✓7 EURO PER LA GESTIONE DEL TERRITORIO E L'AMBIENTE

✓8 EURO PER LA VIABILITA' ED I TRASPORTI

✓7 EURO PER LA GIUSTIZIA E POLIZIA LOCALE

✓4 EURO PER LE ATTIVITA' CULTURALI

✓4 EURO PER IL TURISMO, LE ATTIVITA' SPORTIVE E RICREATIVE

✓1 EURO PER SVILUPPO ECONOMICO E SERVIZI PRODUTTIVI

***e che:***

PER OGNI 100 EURO SI SPESE CORRENTI IL COMUNE SPENDE:

✓ 33 EURO PER IL PERSONALE

✓ 31 EURO PER PRESTAZIONI DI SERVIZI

✓ 5 EURO PER ACQUISTO BENI DI CONSUMO E  
MATERIE PRIME

✓ 18 EURO PER TRASFERIMENTI

✓ 6 EURO PER INTERESSI PASSIVI

✓ 7 EURO PER IMPOSTE, AFFITTI E NOLEGGI,  
IMPREVISTI, FONDO DI RISERVA

***Inoltre ecco le più importanti spese per  
opere pubbliche ed altri investimenti....***

***La spesa prevista per l'anno 2007 è di 9.657.260,00  
Euro principalmente per:***

- Valorizzazione del patrimonio storico-architettonico della città e programma di valorizzazione e rivitalizzazione del centro storico
- Miglioramento della viabilità e dell'illuminazione pubblica
- Manutenzione e cura del patrimonio, dell'edilizia scolastica e sportiva
- Obiettivo nuovo Municipio

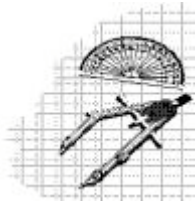

***Nel dettaglio ....***



**Per la manutenzione stabili:**



✓1.300.000,00 EURO PER FONDO ACCANTONAMENTO LAVORI COSTRUZIONE NUOVA SEDE MUNICIPALE

✓712.460.000,00 EURO PER LAVORI MANUTENZIONE STRAORDINARIA EDIFICI SCOLASTICI ED EDIFICI COMUNALI

*segue ....*

*segue ....*

## **Per la valorizzazione del patrimonio storico artistico e la rivitalizzazione del centro storico:**



✓ 1.600.000,00 EURO PER RESTAURO, CONSOLIDAMENTO E VALORIZZAZIONE DELLA CINTA MURARIA OCCIDENTALE E DELLA ROCCA DI CASTELVECCHIO

✓ 2.500.000,00 EURO PER INTERVENTO DI RECUPERO EX CASERMA MARRAS AD USO CENTRO CULTURALE-BIBLIOTECA 1' STRALCIO

✓ 200.000,00 EURO PER SPESE TECNICHE PROGETTAZIONE DI PIAZZA CARDUCCI



*segue ....*

*segue ....*

## Per la viabilità:

✓ 300.000,00 EURO PER LAVORI DI MANUTENZIONE STRAORDINARIA STRADE E MARCIAPIEDI VARIE VIE COMUNALI

✓ 850.000,00 EURO PER LAVORI SISTEMAZIONE MARCIAPIEDI VIA SPELLANZON / VIA XXVIII APRILE

✓ 400.000,00 EURO PER LAVORI ELIMINAZIONE BARRIERE ARCHITETTONICHE E REALIZZAZIONE MARCIAPIEDI

✓ 170.000,00 EURO PER INTERVENTI DI MODERAZIONE DEL TRAFFICO IN VIA MONTICANO

✓ 160.000,00 EURO PER LAVORI DI ADEGUAMENTO IMPIANTI DI ILLUMINAZIONE PUBBLICA

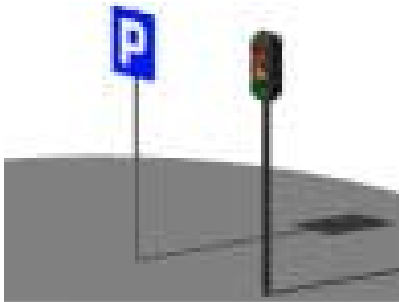

*segue ....*

*segue ....*



## Per impianti sportivi:



✓40.000,00 EURO PER LAVORI MESSA A NORMA E AMPLIAMENTO SPOGLIATOI  
COMPLESSO SPORTIVO LOCALITA' CAMPOLONGO

✓25.000,00 EURO PER LAVORI REALIZZAZIONE PISTA SKATEBOARD LOCALITA'  
COLNU'



*segue ....*



## Per altre spese di investimento:



- ✓ 36.700,00 PER ACQUISTO ATTREZZATURE VARIE PER UFFICI E SERVIZI
- ✓ 13.500,00 EURO PER LAVORI MANUTENZIONE ALLOGGI ERP
- ✓ 30.000,00 EURO PER POTENZIAMENTO E ADEGUAMENTO SISTEMA INFORMATICO
- ✓ 310.000,00 EURO PER ACQUISIZIONE IMMOBILE PROPRIETA' SAMOGIN

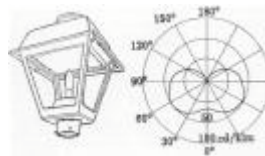

# *In sostanza quanto spenderà il comune per ogni cittadino?*

**Palazzo Sarcinelli**  
Galleria Comunale d'Arte  
CONEGLIANO



## **697 EURO**



**Per tutti i servizi pubblici (Anagrafe, Polizia Municipale, Asili Nido, Istruzione, Trasporti scolastici, Assistenza e Mense delle scuole, Biblioteca e Museo, Cultura, Centri socio educativi, impianti sportivi, viabilità e circolazione stradale, illuminazione pubblica, manutenzione strade, difesa dell'ambiente, assistenza ai bisognosi, servizi sociali e servizi cimiteriali ecc.)**





*ed inoltre*



**272 EURO**

**Per investimenti in infrastrutture ed opere pubbliche**



***Ma quanto contribuirà il cittadino alle spese  
del Comune nel 2007?***



**556 EURO per imposte**



**178 EURO per tariffe dei servizi pubblici o  
per uso dei beni comunali**



*E quanto contribuiranno lo Stato, la Regione  
ed altri Enti pubblici alle spese del Comune nel 2007?*

**52 EURO in media per ogni cittadino per i  
servizi**



**16 EURO in media per ogni cittadino per  
gli investimenti in opere pubbliche**



# Le novità per le famiglie sulla casa di abitazione

nel 2007.....



- \* **CONFERMATA LA DETRAZIONE SULL'ABITAZIONE PRINCIPALE A 124 EURO**
- \* **ESENZIONE DELLA FORMA DI RIMBORSO PER I REDDITI MINIMI**
- \* **PREVISTE PROCEDURE DI SEMPLIFICAZIONE PER I PAGAMENTI DELL'IMPOSTA**



## *e a proposito di tariffe.....*

- \* TUTTE LE TARIFFE RIMANGONO  
SOSTANZIALMENTE INVARIATE SALVO  
ADEGUAMENTO ISTAT PER TALUNI SERVIZI
  
- \* CON L'APPLICAZIONE DEL NUOVO INDICATORE  
ISEE, SIN DAL 2003, I PIU' BISOGNOSI PAGANO  
MENO



## ***LE POLITICHE TARIFFARIE PER L'ANNO 2007***

**Per i servizi erogati al cittadino: ogni 100 EURO di spesa l'utente paga mediamente 60 EURO e la collettività 40 EURO**

***Ed ecco le tariffe servizio per servizio.....***



## **ASILO NIDO**



*Confermate le tariffe 2006*

**RETTA MINIMA: 87,50 EURO**

**RETTA MASSIMA: 383,00 EURO**

**SISTEMA DI CALCOLO TARIFFA: ISEE**





## ***USO IMPIANTI SPORTIVI***



**TARIFFE: SONO PREVISTE TARIFFE DIVERSE**

**A SECONDA DELLA CATEGORIA E**

**TIPOLOGIA DEGLI IMPIANTI SPORTIVI**

**(impianti coperti o scoperti e relativa**

**classificazione tecnica)**



# ***REFEZIONE MENSE SCUOLE MATERNE ED ELEMENTARI***



**Periodo Gennaio - Dicembre 2007:  
confermate le tariffe 2006 - €2,80 a pasto  
per i bambini residenti a Conegliano**



# ***CENTRI SOCIO EDUCATIVI ANNUALI***

**Periodo Gennaio - Dicembre 2007:  
confermate le tariffe 2006**



- da un minimo di €31,55 per n. 1 o 2 gg.  
(assistenza mensa e centro pomeridiano)**
- ad un massimo di €75,60 per 5 gg.  
(assistenza mensa e centro pomeridiano)**

Solo assistenza mensa Min. 10,85 - Max 23,10 (1 o 2 gg.)

Solo centro pomeridiano Min. 20,70 - Max. 52,50 (5 gg.)

## ***CENTRI RICREATIVI ESTIVI***

**Confermate le tariffe anno 2006:**

**Quote settimanali**

- fascia del mattino	<b>€9,95</b>
- assistenza mensa	<b>€2,15</b>
- fascia del pomeriggio	<b>€8,20</b>
<b>totale</b>	<b>€20,30</b>





## ***SOSTA A PAGAMENTO***

### **TARIFFA ORARIA**

<b>ZONA A</b>	<b>EURO</b>	<b>1,03</b>
<b>ZONA B</b>	<b>EURO</b>	<b>0,52</b>
<b>ZONA C</b>	<b>EURO</b>	<b>0,26</b>

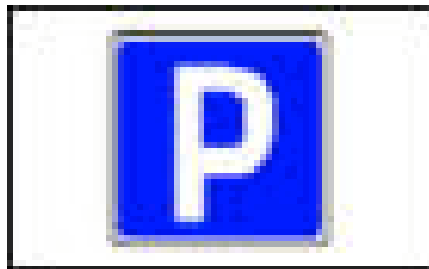

***Confermate le tariffe 2006***

# ***MUSEO E SALA DEI BATTUTI***

## **Museo del Castello**

**Intero 2,00 €- Ridotto 1,00 €- Scuole 0,50 €**



## **Sala dei Battuti**

**Intero 2,00 €- Ridotto 1,00 €- Scuole 0,50 €**



***Confermate le tariffe 2006***

# ***ILLUMINAZIONE VOTIVA***



**Cimiteri di Conegliano:**

**Tariffa €10,00 oltre IVA per punto luce**

**Servizio espletato in appalto**

***Confermate le tariffe 2006***

## ***USO SALE COMUNALI***



**Sono previste diverse tariffe a seconda della sala e dell'utilizzo ad ore o giornate.**

**Possono essere applicate tariffe intere o ridotte, come da regolamento.**



# **SERVIZIO ASSISTENZA DOMICILIARE**



**ISEE**

**TARIFFA ORARIA MINIMA: 4,03 EURO**

**TARIFFA ORARIA MASSIMA: 13,43 EURO**

**SISTEMA DI CALCOLO TARIFFA: ISEE**

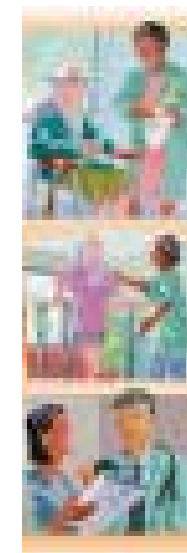

***Confermate le tariffe 2006***

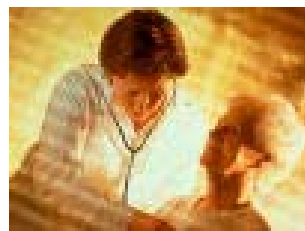

# ***SERVIZIO PASTI A DOMICILIO***



**TARIFFA MINIMA: 3,60 EURO A PASTO**

**TARIFFA MASSIMA: 4,50 EURO A PASTO**

**SISTEMA DI CALCOLO TARIFFA: ISEE**

***Confermate le tariffe 2006***



# ***PESA PUBBLICA***



## **TARIFFA SINGOLA PESATA**

- euro 1,00/100 q.li (per pesi da 0 e fino a 600 quintali)



# ***LUDOTECA COMUNALE***



- **Quota iscrizione mensile per accesso alla Ludoteca (gioco e laboratori) €10,00 a bambino**

